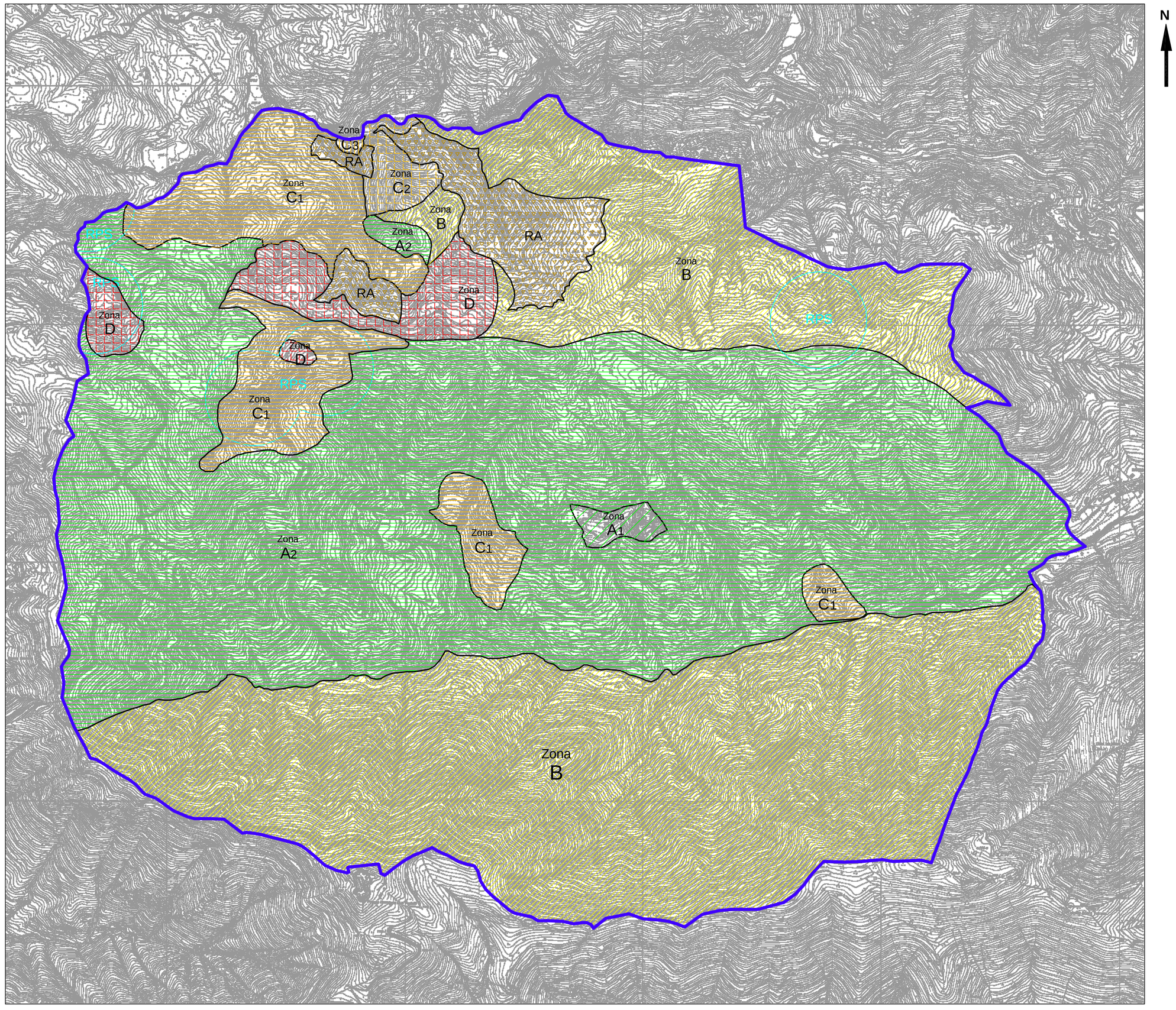

ZONA A - ZONA AD ELEVATA SUSCETTIVITA' D'USO

SOTTOZONA A1
Area non sottoposta a vincoli geologici

SOTTOZONA A2
Area sottoposta a Vincolo Idrogeologico (R.D.L. 30/12/1923 n. 3267)

ZONA B - ZONA A LIMITATA SUSCETTIVITA' D'USO

Zona sottoposta ai seguenti vincoli geologici:
- Vincolo Idrogeologico (R.D.L. 30/12/1923 n. 3267)
- Aree Carsiche SV 23 Monte Acuto - Picaro e SV 24 Monte Carmo di Loano (L.R. 03/04/1990 n. 14)

ZONA C - ZONA A SUSCETTIVITA' D'USO MOLTO LIMITATA

SOTTOZONA C1
Area a pericolosità geomorfologica elevata in presenza di frane quiescenti e versanti ad elevata propensione al dissesto. Area sottoposta ai seguenti Vincoli Geologici:
- Vincolo Idrogeologico (R.D.L. 30/12/1923 n. 3267)
- Piano di Bacino Stralcio sul Rischio Idrogeologico - Ambito di Bacino di Rilievo Regionale Pora - 5 Bacino Torrente Varatella [Pg3a e Pg3b] (L. 03/08/1998 n. 267)

SOTTOZONA C2
Area a pericolosità geomorfologica elevata in presenza di frane quiescenti e versanti ad elevata propensione al dissesto. Area sottoposta ai seguenti Vincoli Geologici:
- Vincolo Idrogeologico (R.D.L. 30/12/1923 n. 3267)
- Aree Carsiche (L.R. 03/04/1990 n. 14)
- Piano di Bacino Stralcio sul Rischio Idrogeologico - Ambito di Bacino di Rilievo Regionale Pora - 5 Bacino Torrente Varatella [Pg3a e Pg3b] (L. 03/08/1998 n. 267)

SOTTOZONA C3
Area a pericolosità idraulica media. Area sottoposta ai seguenti Vincoli Geologici:
- Vincolo Idrogeologico (R.D.L. 30/12/1923 n. 3267)
- Piano di Bacino Stralcio sul Rischio Idrogeologico - Ambito di Bacino di Rilievo Regionale Pora - 5 Bacino Torrente Varatella [Fascia di Inondabilità B] (L. 03/08/1998 n. 267)

ZONA D - ZONA AD USO INTERDETTO

Zona per la quale sono interdetti l'utilizzo a scopi edificatori e la modifica di destinazione d'uso per la presenze di frane attive; zona sottoposta ai seguenti Vincoli Geologici:
- Vincolo Idrogeologico (R.D.L. 30/12/1923 n. 3267)
- Piano di Bacino Stralcio sul Rischio Idrogeologico - Ambito di Bacino di Rilievo Regionale Pora - 5 Bacino Torrente Varatella [Pg4] (L. 03/08/1998 n. 267)

ZONA RA
Porzione di territorio nelle quali sono in atto attività estrattive (cave) che richiedono il recupero ambientale alla cessazione di tali attività

ZONA RPS
Porzione di territorio destinate all'area di rispetto di pozzi e sorgenti ad uso idropotabile

LIMITE COMUNALE

COMUNE DI BALESTRINO | PROVINCIA DI SAVONA

ANALISI
A
SP PROGETTO 25
D NORMATIVA

PUC

PIANO URBANISTICO COMUNALE
PROGETTO PRELIMINARE

RICHIEDENTE
PROGETTISTI
CONSEGNATO IL

Dott. Ing Paolo BAGNASCO
Studio Tecnico, Via Verneti 14/3, 17014 CAIRO MONTENOTTE (SV)
Dott. Geol. Giovanni Battista PIACENTINO
Studio Geologia Tecnica, Piazza S. Ambrogio 7/8, 17021 ALASSIO (SV)
Dott. Arch. Enrico ZUNINO
Studio Associato ZUNINO E PARTNER ARCHITETTI, Via Medaglie d'Oro 73/3, 17031 ALBENGA (SV)
Dott. Agro. Giovanni PERATO
Studio Agrotecnica, Via San Francesco 125, 17027 PIETRA LIGURE (SV)

TIPI RESPONSABILE DEL PROGETTO
COLLABORATORI
Dott. Arch. Monica ARMENTO, Geom. Sabrina FERRANDO
Dott. Arch. Marco GANDOLFO, Geom. Michela GIORGI, Dott. Geol. Regina TOSO

04 Maggio 2009

GEOLOGIA

Ref. Tavola	Area Tematica	Supporto	Titolo	Scala
A01	GEO	CTR	GEOLOGIA	1:10.000
A02	GEO	CTR	GEOMORFOLOGIA	1:10.000
A03	GEO	CTR	IDROGEOLOGIA	1:10.000
A04	GEO	CTR	GEOTOPI	1:10.000
SP23	GEO	CTR	PERICOLOSITA' IDROGEOLOGICA	1:10.000
SP24	GEO	CTR	VINCOLI GEOLOGICI	1:10.000
SP25	GEO	CTR	SUSCETTIVITA' D'USO DEL TERRITORIO	1:10.000
D06	GEO		NORME GEOLOGICHE	

SP 25