

PROSPETTO SUD

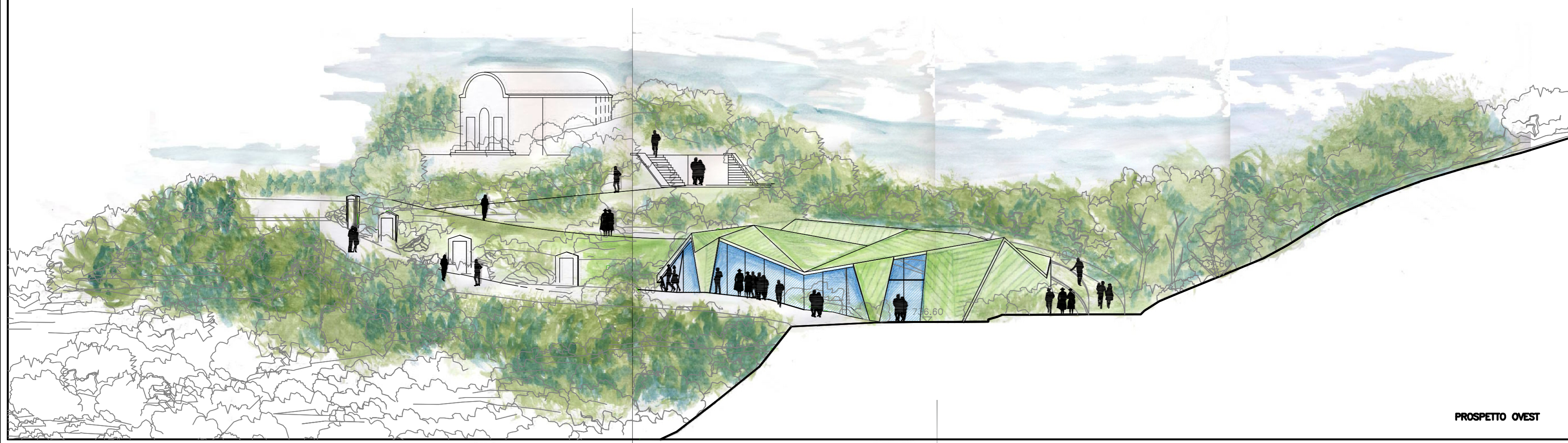

PROSPETTO OVEST

Studio dott. arch. Carlo Berio - Distacco di Piazza Marsala 4/2 - tel. 010.8388483 - 16122 Genova

COMUNE DI BALESTRINO
 PERMESSO A COSTRUIRE
 ai sensi dell'art. 31 della L.R. n. 16/2008

RIQUALIFICAZIONE DELL'AREA DI INTERESSE PUBBLICO
 IN LOCALITA' POGGIO GRANDE CON LA REALIZZAZIONE
 DEL NUOVO SANTUARIO DI MONTECROCE

Richiedente: Parrocchia di S.Andrea di Balestrino
 piazza di S.Andrea 17020 Balestrino (SV)

oggetto:	PROSPETTO SUD ED OVEST	Tav.	8
		Scala:	1:100

progettista: dott. arch. Carlo Berio	Data: Agosto 2011
collaboratori: arch. Paolo Piccinini arch. Sara Rulli Marta Moggi	