

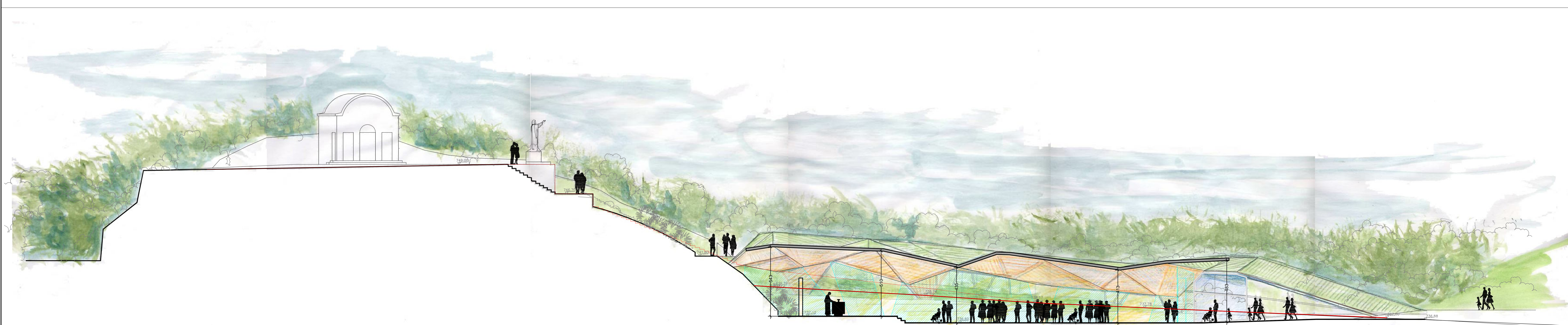

PROSPETTO NORD

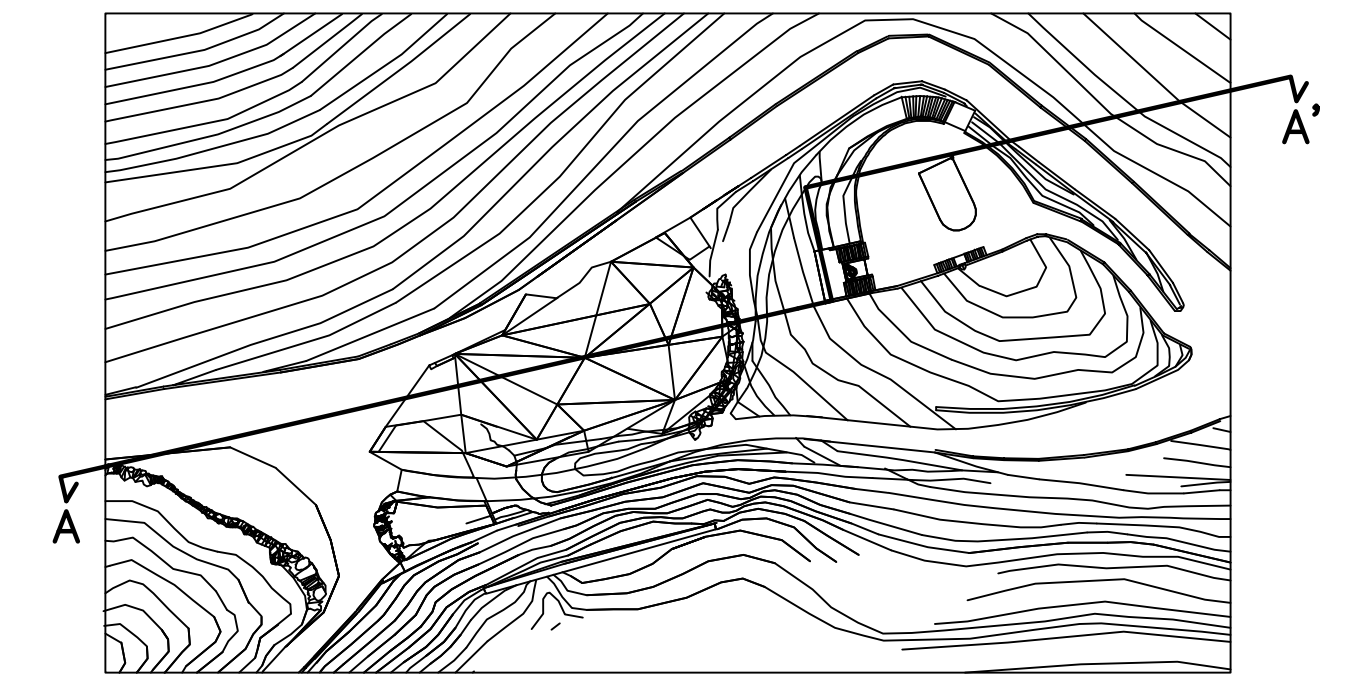

SEZIONE AA'



Studio dott. arch. Carlo Berio - Distacco di Piazza Marsala 4/2 - tel. 010.8398483 - 16122 Genova

COMUNE DI BALESTRINO
 PERMESSO A COSTRUIRE
 ai sensi dell'art. 31 della L.R. n. 16/2008
 RIQUALIFICAZIONE DELL'AREA DI INTERESSE PUBBLICO
 IN LOCALITA' POGGIO GRANDE CON LA REALIZZAZIONE
 DEL NUOVO SANTUARIO DI MONTECROCE

Richiedente: Parrocchia di S.Andrea di Balestrino
 piazza di S.Andrea 17020 Balestrino (SV)

oggetto: PROSPETTO NORD E SEZIONE AA' Tav. **7**
 Scala: 1:100

progettista:
 dott. arch. Carlo Berio
 collaboratori:
 arch. Paolo Fiacinini
 arch. Sora Rulli
 Mattio Moggia
 Data:
 Agosto 2011