

PROSPETTO NORD

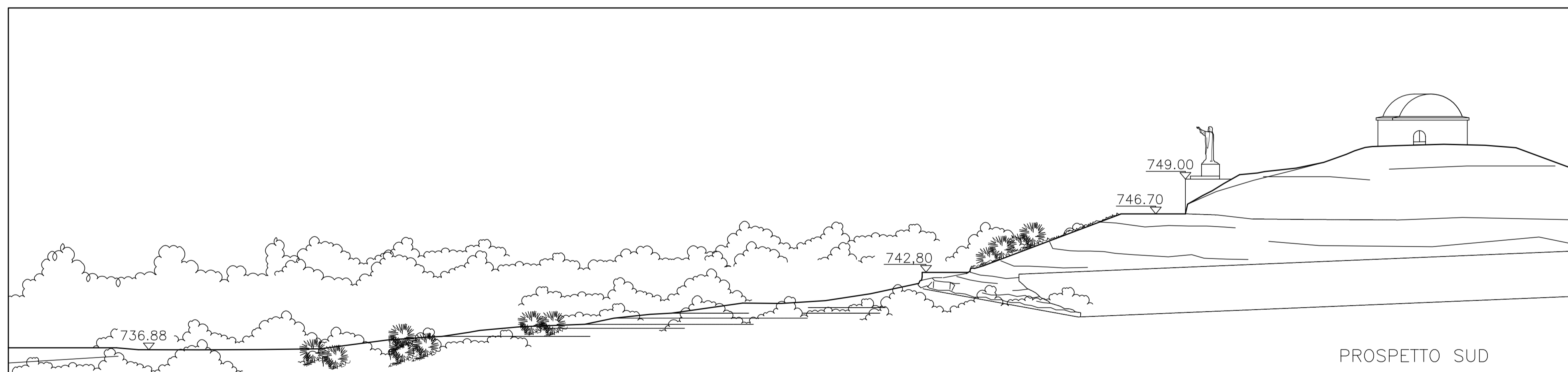

SEZIONE NORD



PROSPETTO SUD

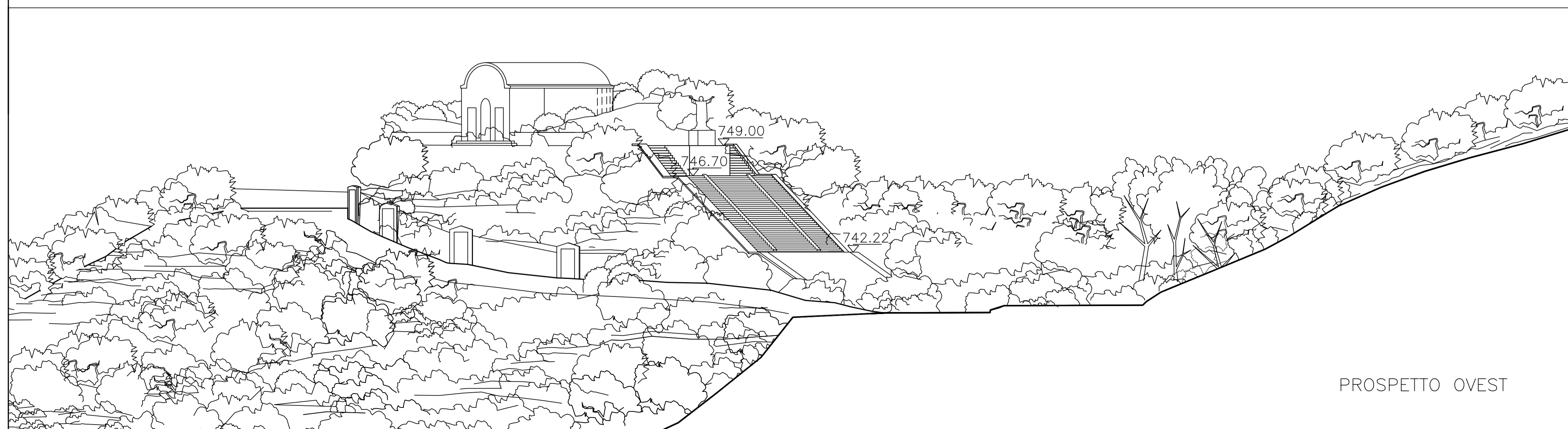

PROSPETTO OVEST

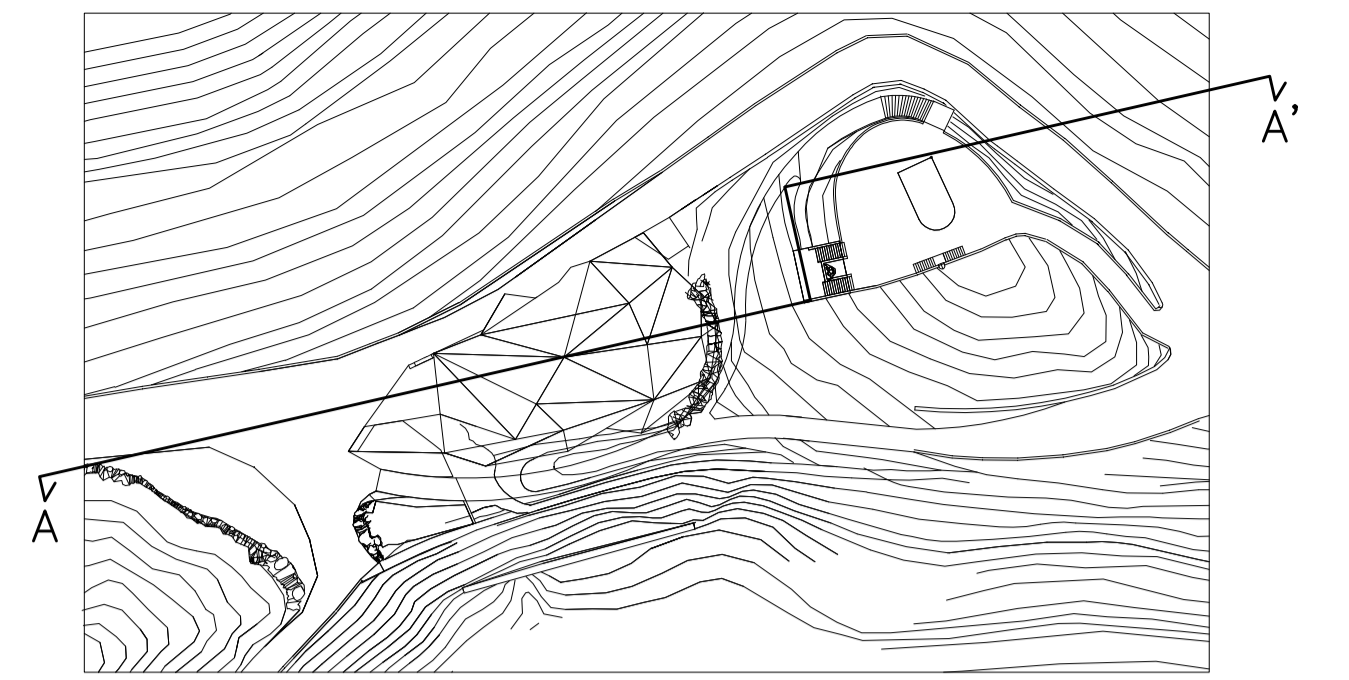

Studio dott. arch. Carlo Berio - Distacco di Piazza Marsala 4/2 - tel. 010.8398483 - 16122 Genova

COMUNE DI BALESTRINO
 PERMESSO A COSTRUIRE
 ai sensi dell'art. 31 della L.R. n. 16/2008
 RIQUALIFICAZIONE DELL'AREA DI INTERESSE PUBBLICO
 IN LOCALITA' POGGIO GRANDE CON LA REALIZZAZIONE
 DEL NUOVO SANTUARIO DI MONTECROCE

Richiedente: **Parrocchia di S.Andrea di Balestrino**
 piazza di S.Andrea 17020 Balestrino (SV)

oggetto: **STATO DI FATTO
 PROSPETTO E SEZIONE NORD**

Tav. **2**

Scala: 1:200

progettista:
 dott. arch. Carlo Berio

collaboratori:
 arch. Paolo Piccinini
 arch. Sara Rulli

Data:
 Agosto 2011

Studio dott. arch. Carlo Berio - Distacco di Piazza Marsala 4/2 - tel. 010.8398483 - 16122 Genova

COMUNE DI BALESTRINO
 PERMESSO A COSTRUIRE
 ai sensi dell'art. 31 della L.R. n. 16/2008
 RIQUALIFICAZIONE DELL'AREA DI INTERESSE PUBBLICO
 IN LOCALITA' POGGIO GRANDE CON LA REALIZZAZIONE
 DEL NUOVO SANTUARIO DI MONTECROCE

Richiedente: **Parrocchia di S.Andrea di Balestrino**
 piazza di S.Andrea 17020 Balestrino (SV)

oggetto: **STATO DI FATTO
 PROSPETTO SUD E OVEST**

Tav. **3**

Scala: 1:200

progettista:
 dott. arch. Carlo Berio

collaboratori:
 arch. Paolo Piccinini
 arch. Sara Rulli

Data:
 Agosto 2011